



MINISTÉRIO DA
SAÚDE



ConecteSUS

Oficina de Expansão do Conecte SUS

GOIÁS

08/11/2022



MINISTÉRIO DA
SAÚDE



ConecteSUS

Rede Nacional de Dados em Saúde (RNDS)

Conecte SUS : Cidadão, Profissional e Gestor

Josélio Emar de Araújo Queiroz
CGIIS/DATASUS/SE/MS

O USUÁRIO COMO PROTAGONISTA

Engajamento de pacientes e cidadãos, para promover a adoção de hábitos saudáveis e o gerenciamento de sua saúde, da sua família e da sua comunidade, além de auxiliar na construção dos sistemas de informação que irão utilizar.

Cidadão – Profissional – Gestor



Sistemas/Plataformas



O PROCESSO

de forma objetiva

Modelo de Informação

Modelo Computacional



ConecteSUS

ConecteSUS

Cidadão

ConecteSUS

Profissional

ConecteSUS

Gestão

Dado > Informação > Conhecimento

A RNDS é a Rede que conectará os atores e dados em saúde de todo o país, estabelecendo o conceito de **Plataforma Nacional de Inovação, Informação e Serviços Digitais de Saúde.**

Não é um sistema de informação, mas um mecanismo para conectar qualquer sistema de informação!

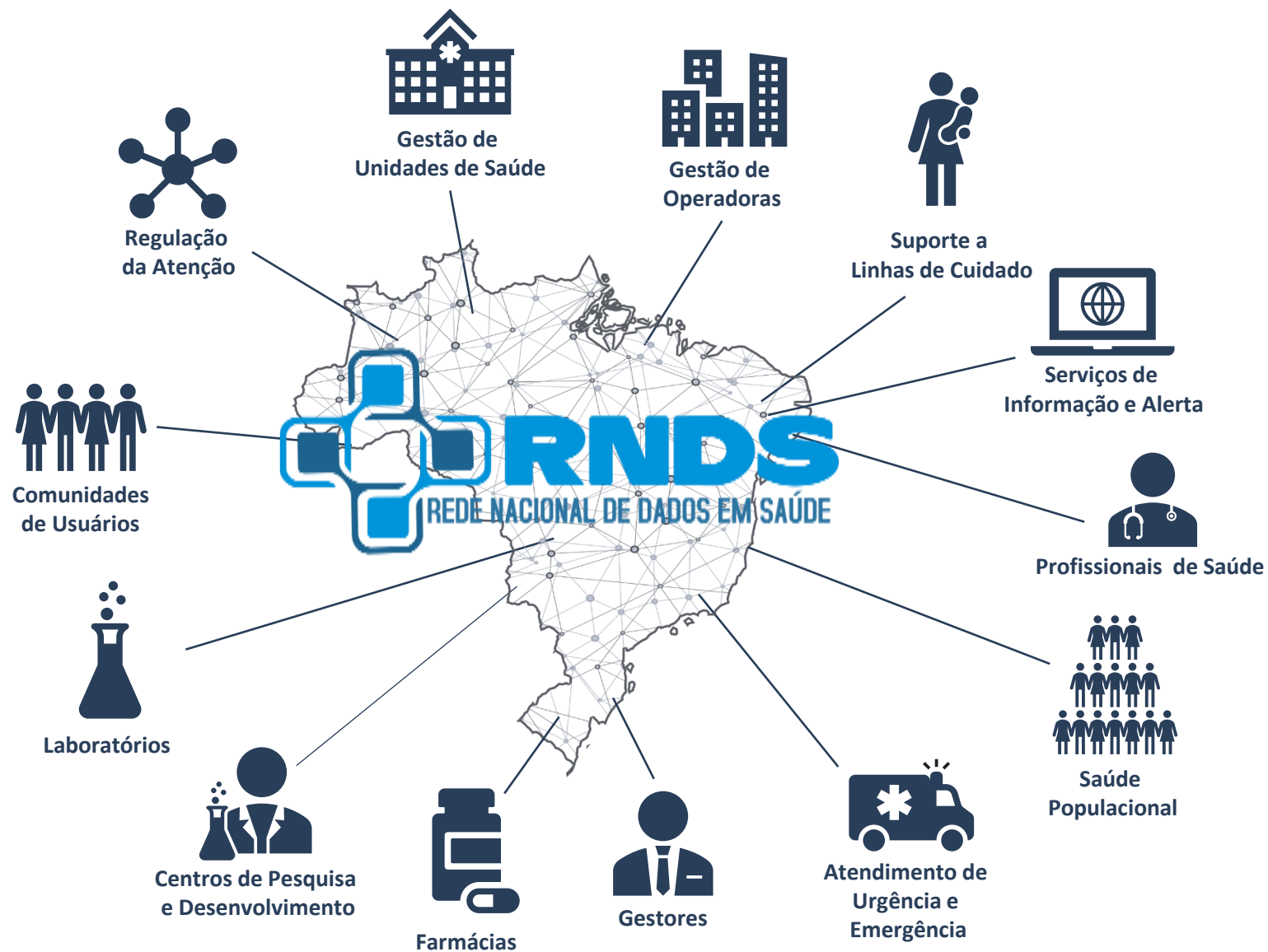

Fluxo RNDS

Rede Nacional de Dados em Saúde

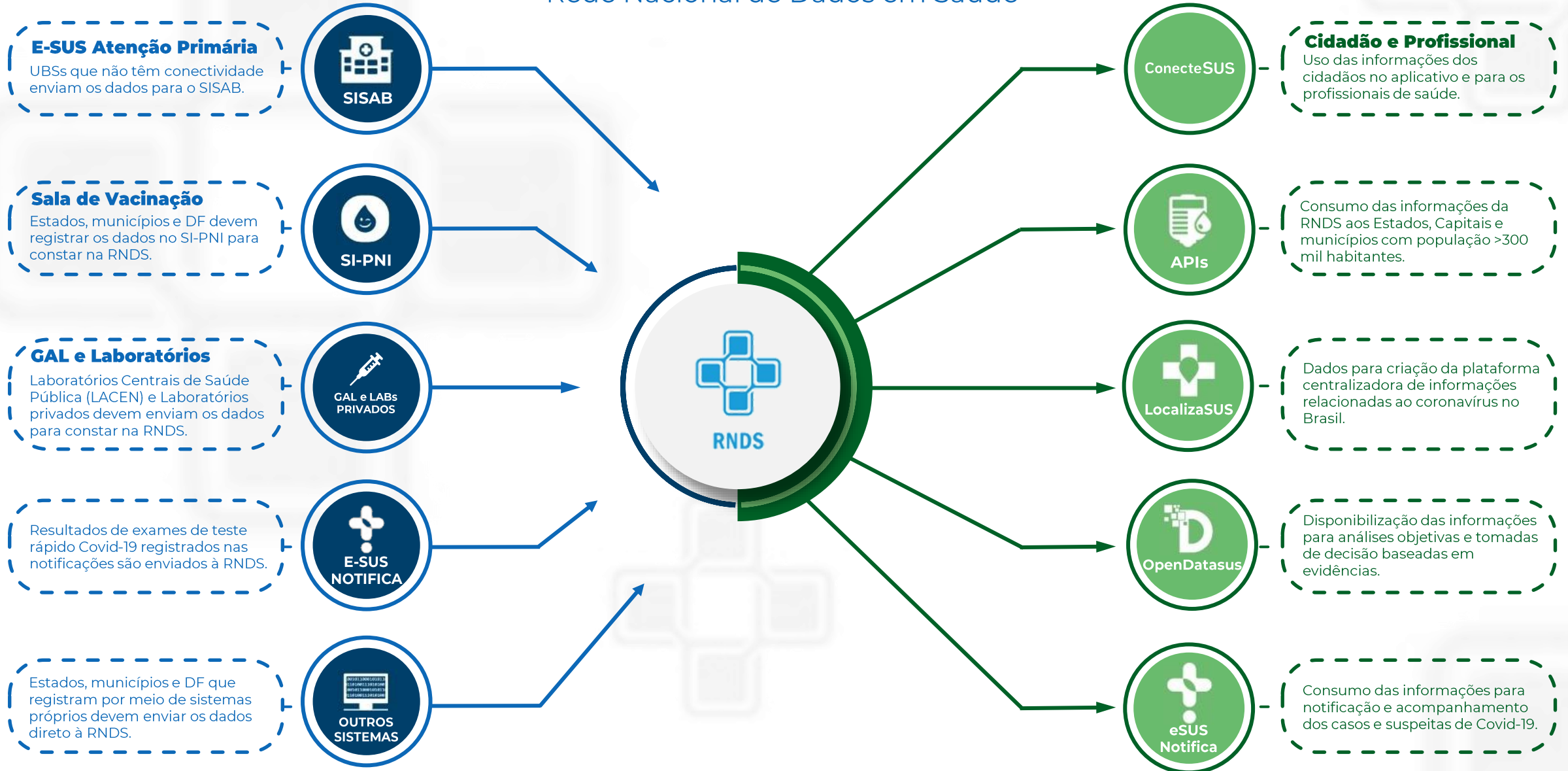

RNDS EM NÚMEROS



+225

Sistemas terceiros integrados e 100% das UF conectadas e aptas para enviar registros de vacinas da Covid-19



+486
milhões

de doses de vacinas contra Covid-19 no aplicativo do Conecte SUS



+618

Laboratórios Clínicos aptos para enviar resultados de exames



+59,6
milhões

de resultados de exames de Covid-19 no aplicativo do Conecte SUS

ConecteSUS

É um projeto que materializa a Estratégia de Saúde Digital para o Brasil 2020-2028 (ESD28), potencializando a troca de informação de saúde entre todos os pontos da **Rede de Atenção em Saúde** (pública e privada), permitindo a **continuidade e transição** do cuidado.

ConecteSUS

Cidadão

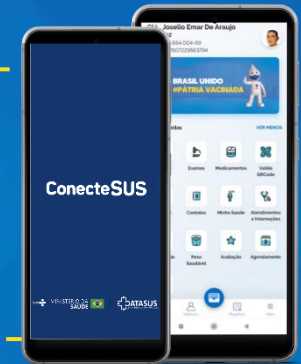

ConecteSUS

Profissional

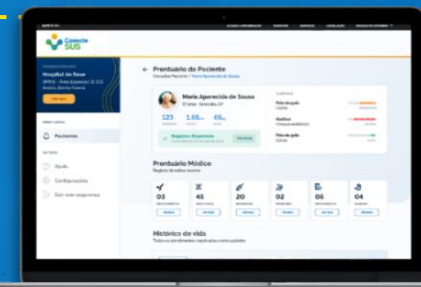

ConecteSUS

Gestor

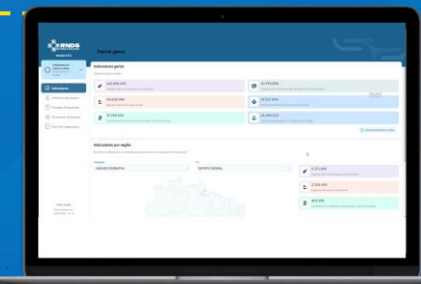

CONECTE SUS CIDADÃO

Sua saúde na palma da mão

- Vacina Covid-19
- Vacina Rotina (e-SUS)
- Contatos de saúde
- Doação de Sangue
- Peso Saudável
- Transplantes
- Exames laboratoriais Covid-19
- Medicamentos Dispensados
- Geolocalização da rede de saúde
- Atendimentos e internação
- Registros de saúde autodeclaradas



CONECTE SUS CIDADÃO

Evolução para um Super App

- ✓ + Acessibilidade
- ✓ Aplicações (mini apps)
- ✓ + Usabilidade
- ✓ + Funcionalidades
- ✓ + Informações
- ✓ + Transparência

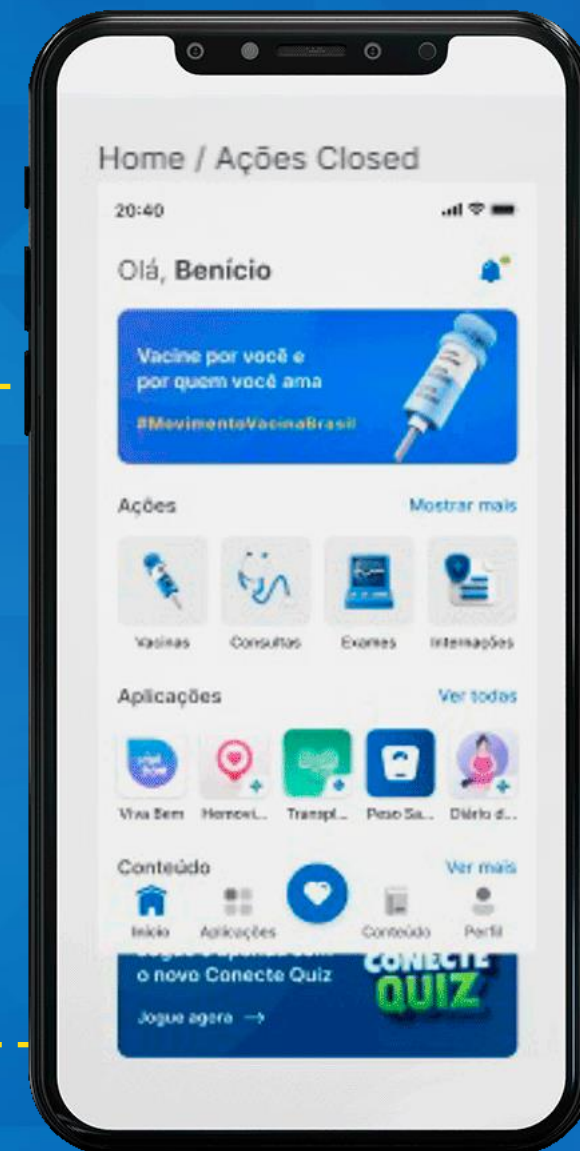

CONECTE SUS CIDADÃO

em números

ConecteSUS

★★★★★ AVALIAÇÃO 4,6

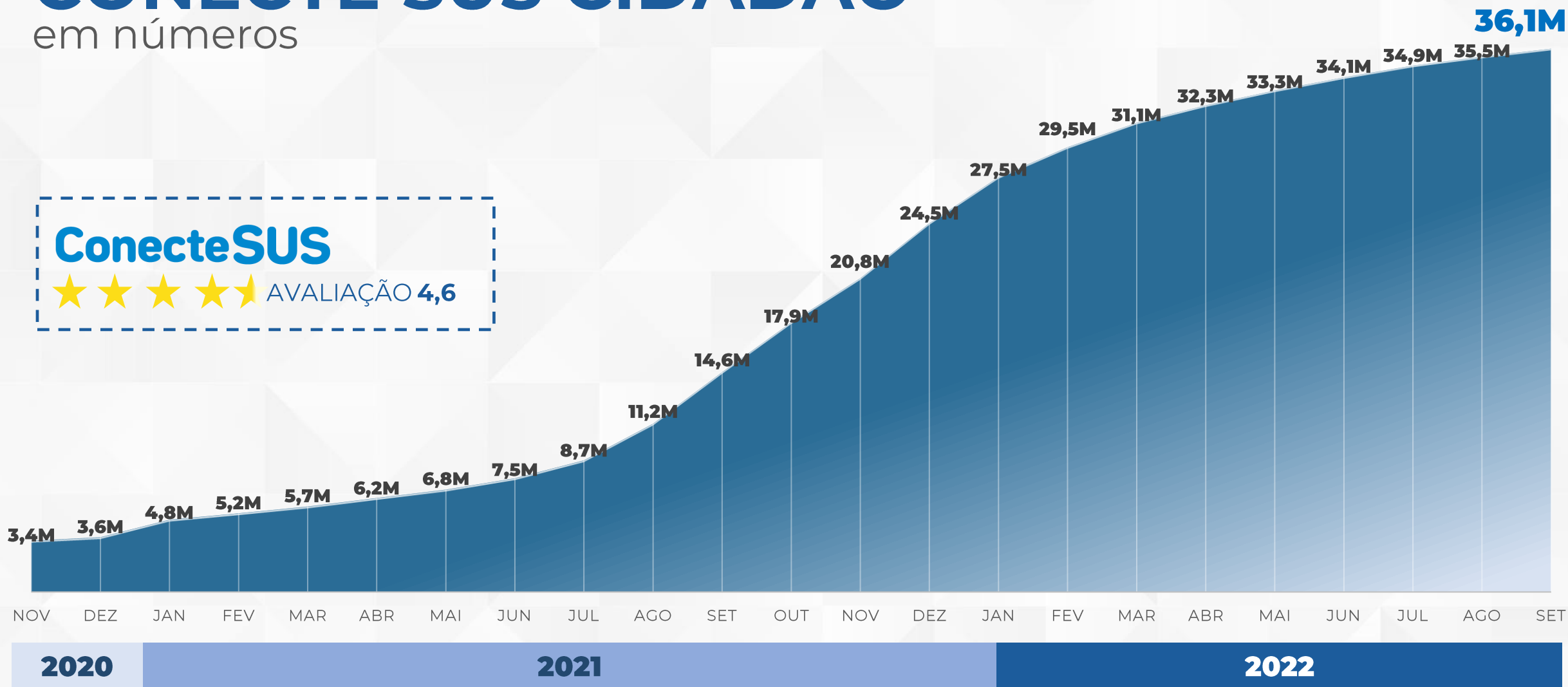

ConecteSUS **PROFISSIONAL**

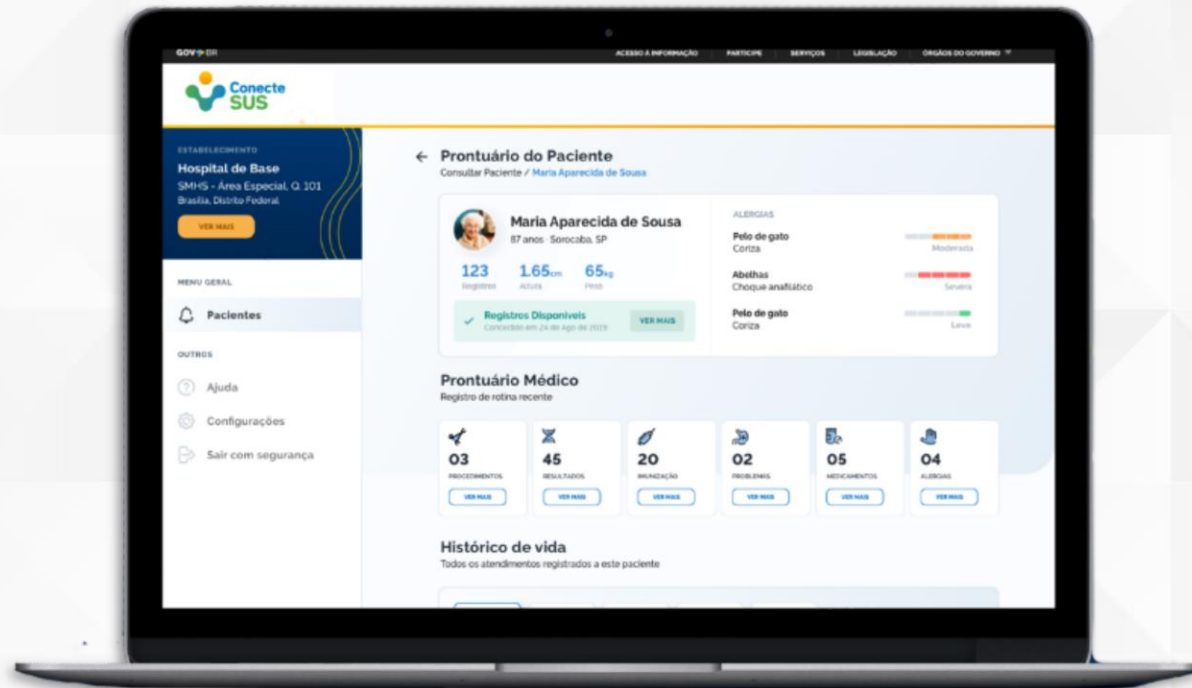

É uma interface destinada ao profissional de saúde para ter acesso ao **histórico clínico do cidadão**, composto pelas informações existentes na RNDS.



ConecteSUS

Lançamento: **Julho/2021**

ConecteSUS PROFISSIONAL

Fluxo Operacional



ConecteSUS

PROFISSIONAL



+ Dados compartilhados com o profissional de saúde

+ Informações para um melhor diagnóstico e conduta

+ Conhecimento para a tomada de decisão



Plataforma que proporciona a continuidade do cuidado ao paciente

Identificação Profissional

Identificação Paciente
(nome, idade, sexo, CNS
e endereço completo)

Menu Geral



JUL/2022

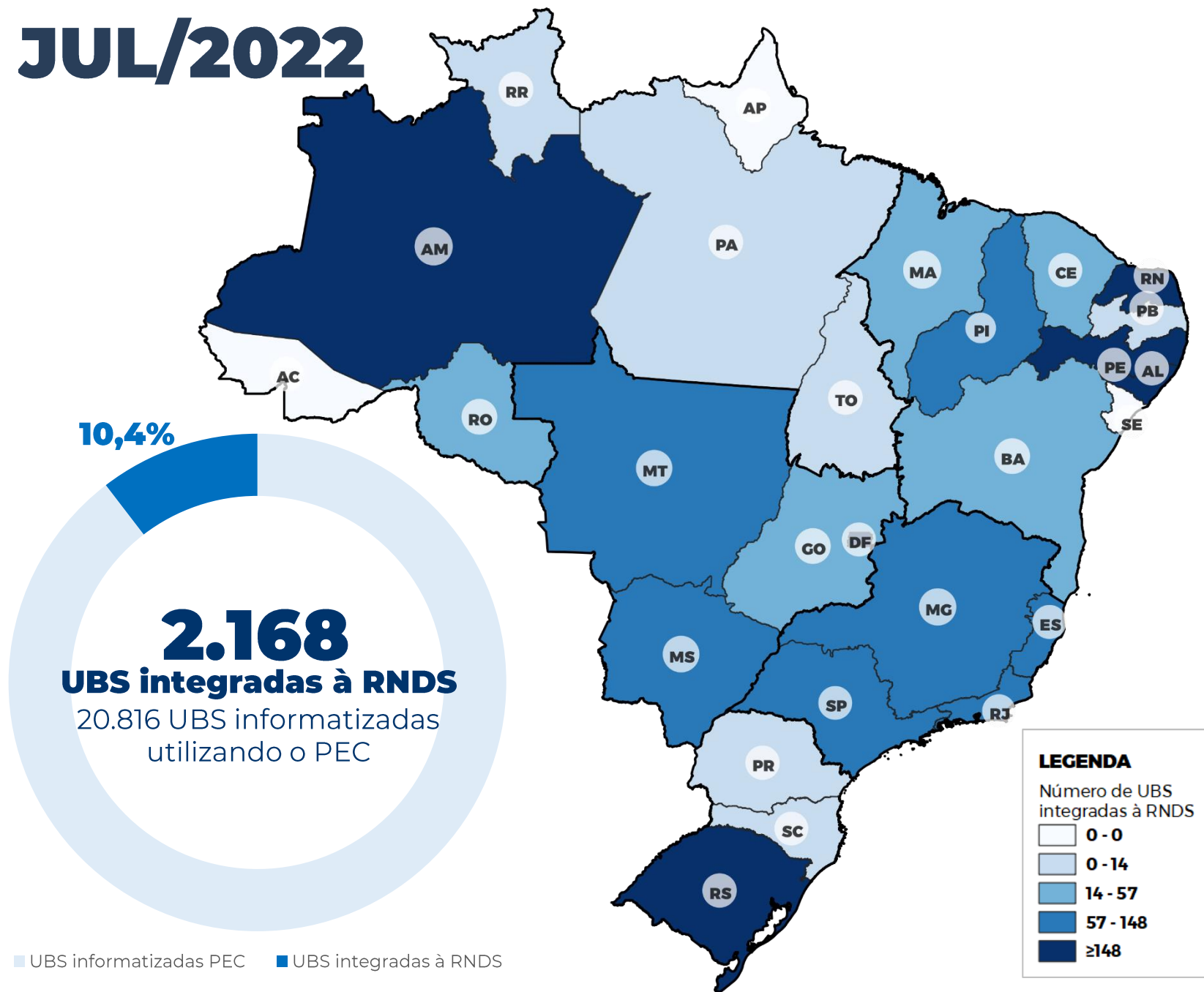

UNIDADE FEDERATIVA	Nº UBS
Acre	0
Alagoas	160
Amapá	0
Amazonas	296
Bahia	56
Ceará	35
Distrito Federal	185
Espírito Santo	80
Goiás	29
Maranhão	25
Mato Grosso	131
Mato Grosso do Sul	125
Minas Gerais	73
Paraná	9
Paraíba	11
Pará	9
Pernambuco	217
Piauí	62
Rio Grande do Norte	260
Rio Grande do Sul	162
Rio de Janeiro	63
Rondônia	25
Roraima	12
Santa Catarina	13
Sergipe	0
São Paulo	127
Tocantins	3

AGO/2022

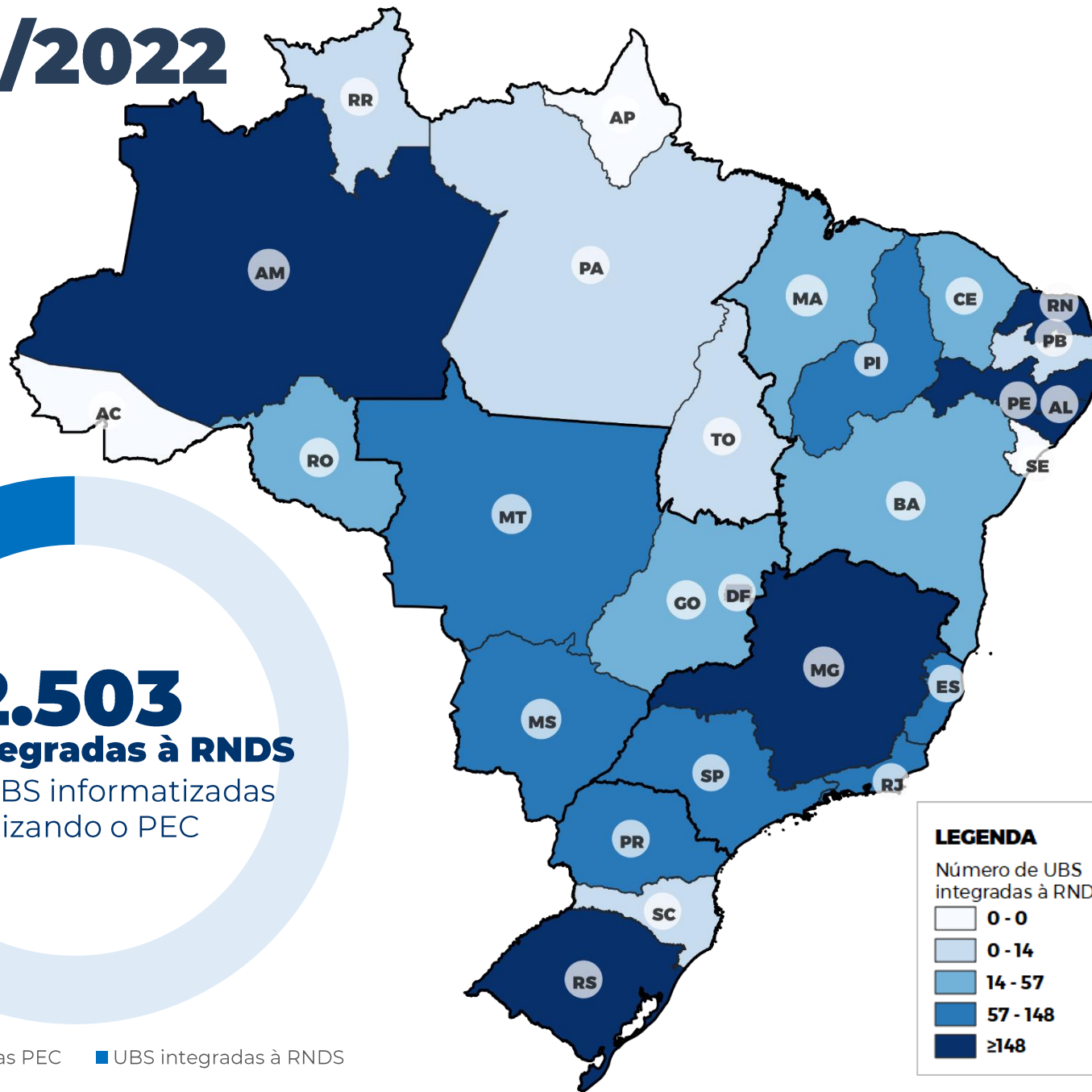

UNIDADE FEDERATIVA	Nº UBS
Acre	0
Alagoas	160
Amapá	0
Amazonas	296
Bahia	56
Ceará	35
Distrito Federal	185
Espírito Santo	80
Goiás	29
Maranhão	25
Mato Grosso	131
Mato Grosso do Sul	125
Minas Gerais	329
Paraná	73
Paraíba	11
Pará	9
Pernambuco	217
Piauí	62
Rio Grande do Norte	260
Rio Grande do Sul	162
Rio de Janeiro	63
Rondônia	25
Roraima	12
Santa Catarina	13
Sergipe	0
São Paulo	134
Tocantins	11

12,0%

2.503

UBS integradas à RNDS

20.816 UBS informatizadas utilizando o PEC

■ UBS informatizadas PEC ■ UBS integradas à RNDS

LEGENDA

Número de UBS integradas à RNDS

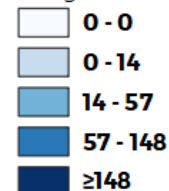

SET/2022

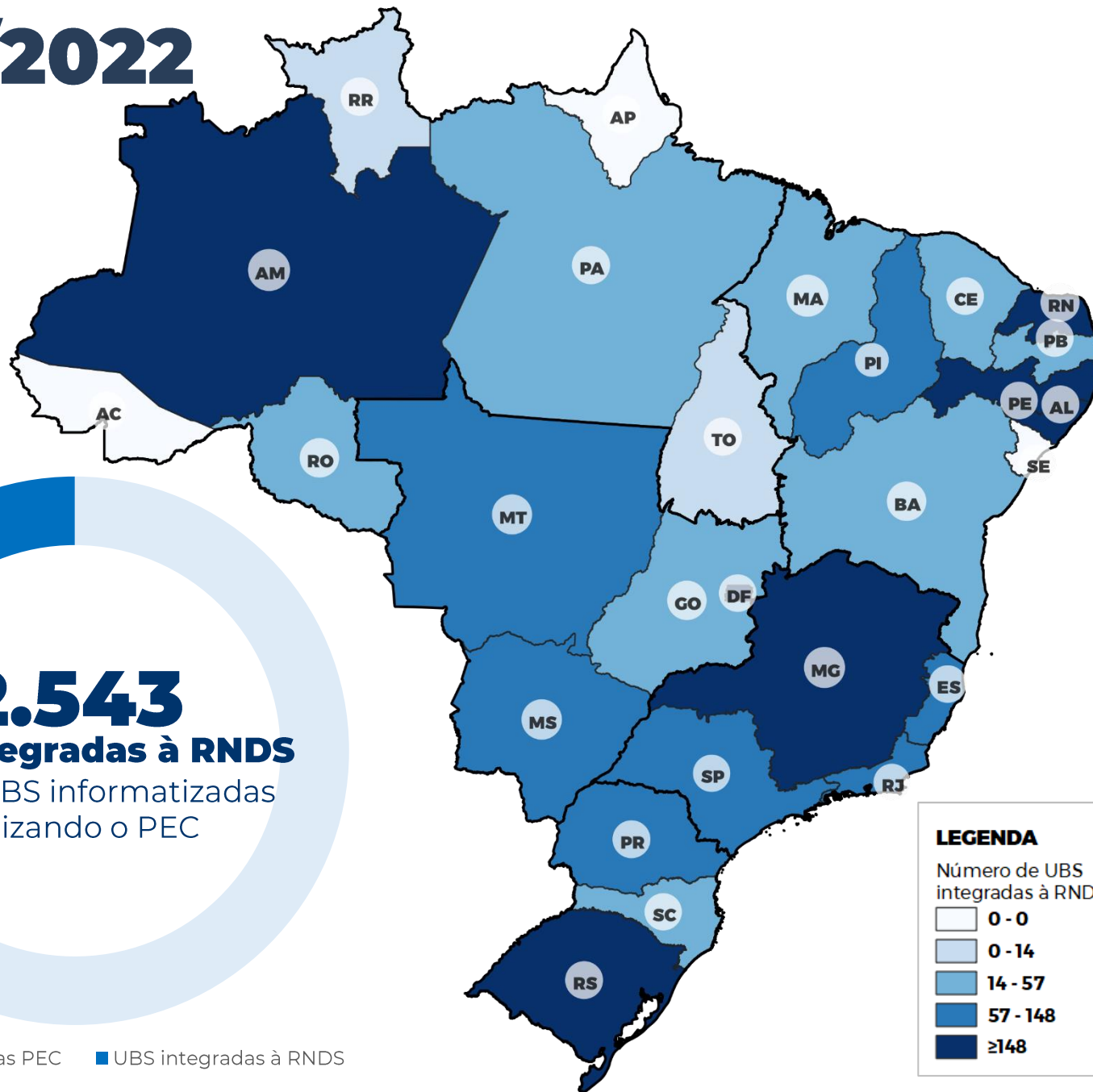

UNIDADE FEDERATIVA	Nº UBS
Acre	0
Alagoas	166
Amapá	0
Amazonas	296
Bahia	56
Ceará	35
Distrito Federal	185
Espírito Santo	80
Goiás	44
Maranhão	25
Mato Grosso	131
Mato Grosso do Sul	125
Minas Gerais	329
Paraná	77
Paraíba	17
Pará	15
Pernambuco	217
Piauí	62
Rio Grande do Norte	260
Rio Grande do Sul	162
Rio de Janeiro	63
Rondônia	25
Roraima	12
Santa Catarina	16
Sergipe	0
São Paulo	134
Tocantins	11

12,2%

2.543

UBS integradas à RNDS

20.816 UBS informatizadas utilizando o PEC

■ UBS informatizadas PEC ■ UBS integradas à RNDS

LEGENDA

Número de UBS integradas à RNDS

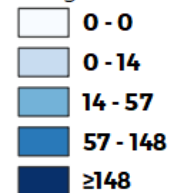

JATAÍ

15

GOIANIRA

17

**SÃO LUÍS DE
MONTES BELOS**

12

Vamos mudar essa realidade?

39

APARECIDA DE GOIÂNIA

ConecteSUS

Fluxo de Integração do Prontuário Eletrônico da Atenção Primária à Saúde à Rede Nacional de Dados em Saúde - RNDS

Objetivo: Proporcionar aos profissionais da Atenção Primária à Saúde acesso ao histórico clínico do paciente por meio do Conecte SUS Profissional

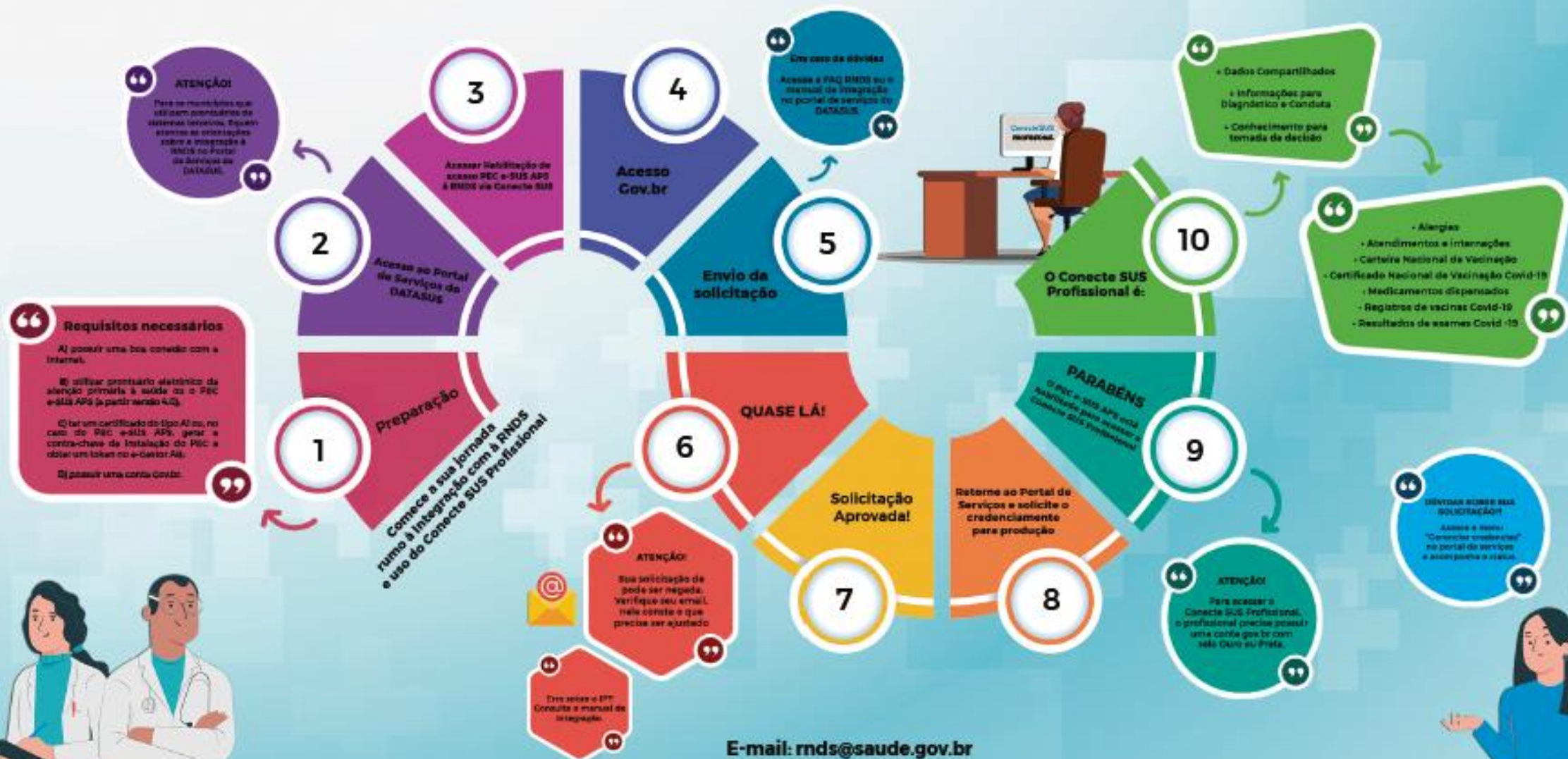

CAPACITAÇÃO

- a. Realização das Oficinas de Expansão do Conecte SUS em todos os estados (2023 e 2024)
Oficina de Expansão - Goiás 08, 09 e 10 de novembro 2022
- b. Realização de reuniões técnicas com todos os estados
Parceria com CONASEMS Início : Agosto/2022 (Duas agendas por mês)

EVOLUÇÃO TÉCNICA

- c. Otimização das etapas para a integração dos PEC e-SUS APS à RNDS
- d. Piloto para a integração de prontuários de sistemas terceiros à RNDS

ENGAJAMENTO

- e. Melhorias na interface do sistema Conecte SUS Profissional
- f. Disponibilização de consultas à mais dados/informações da RNDS
- g. Permissão de acesso para os profissionais da Enfermagem e demais profissionais



ConecteSUS

PROFISSIONAL



GA

Paciente

XXXXXXXXXX
XXXXXXXXXX
XXXXXXXXXX

Idade:

XXXXX
XXXXXXXXXX

Gênero:

XXXXX
XXXXXXXXXX

- Vacinas
- Diário de Saúde
- Medicamentos
- Atendimentos e internações
- Exames
- Alergias
- Contatos de emergência
- Prescrições



Bem-vindo ao Conecte SUS Profissional

Aqui você poderá visualizar os dados do cidadão pesquisado, presentes na Rede Nacional de Dados em Saúde (RNDS), tais como vacinas, resultados de exames laboratoriais, registros de atendimentos, dentre outros.



Paciente

Idade:

Gênero:

Vacinas

Diário de Saúde

Medicamentos

Atendimentos e internações

Exames

Alergias

Contatos de emergência

Prescrições

Vacina Covid-19-inativada, Sinovac/Butantan (Coronovac)

1ª Dose			03/10/2022
Fabricante	Lote	Vacinador	
SINOVAC/BUTANTAN	2222222	130611825930018	
Estabelecimento de saúde 2003651 - UNIDADE DE SAUDE DA FAMILIA DR JAIRO LEITE DA SILVA - PENEDO / AL			

Vacina Covid-19-recombinante, AstraZeneca/Fiocruz (Covishield)

1ª Dose			21/09/2022
Fabricante	Lote	Vacinador	
OXFORD-ASTRAZENECA	111	130611825930018	
Estabelecimento de saúde 2003651 - UNIDADE DE SAUDE DA FAMILIA DR JAIRO LEITE DA SILVA - PENEDO / AL			

1ª Dose			20/09/2022
Fabricante	Lote	Vacinador	
OXFORD-ASTRAZENECA	111	130611825930018	
Estabelecimento de saúde 2003651 - UNIDADE DE SAUDE DA FAMILIA DR JAIRO LEITE DA SILVA - PENEDO / AL			

Carteira de Vacinação

Certificado Covid-19

GA

Paciente

Idade:

Gênero:

Vacinas

Diário de Saúde

Medicamentos

Atendimentos e internações

Exames

Alergias

Contatos de emergência

Prescrições

Todos

Pressão

Glicose

IMC

Pressão

28/12/2021

12/12 mmHG

Normal

Nível ideal:
12/8 mmHg

Glicose

123 mg/dl

Pré-diabetes

Nível ideal:
80-130 mg/dl

IMC

20/09/2022

28.53 kg/m2

Acima do peso

Nível ideal:
18.5 a 24.9

Os dados apresentados são autodeclarados pelo cidadão.



Paciente

Idade:

Gênero:

-  Vacinas
-  Diário de Saúde
-  Medicamentos
-  Atendimentos e internações
-  Exames
-  Alergias
-  Contatos de emergência
-  Prescrições

Cloridrato De Metformina >

Data	Hora
26/05/2016	19:26
Quantidade	Código de dispensação
60	654481724

Losartana Potássica >

Data	Hora
26/05/2016	19:17
Quantidade	Código de dispensação
60	654481400

Glifage Xr >

Data	Hora
18/04/2016	19:01
Quantidade	Código de dispensação
60	638571334

Aerolin >

Data	Hora
18/04/2016	19:00
Quantidade	Código de dispensação
200	638573365

Zart >

Data	Hora
21/03/2016	10:15

Aerolin >

Data	Hora
26/09/2015	18:52



GA

Paciente

Idade:

Gênero:

Vacinas

Diário de Saúde

Medicamentos

Atendimentos e internações

Exames

Alergias

Contatos de emergência

Prescrições

Internações

0034 - Aborto Espontâneo - Incompleto, Sem Complicações

Data de entrada

28/03/2018

Data de saída

29/03/2018

Permanência

1 dia

GA

Paciente

Idade:

Gênero:

- Vacinas
- Diário de Saúde
- Medicamentos
- Atendimentos e internações
- Exames**
- Alergias
- Contatos de emergência
- Prescrições

Exames Realizados

COVID-19, Biologia Molecular

Data
11/06/2021

Resultado
Não Detectável



SARS Coronavirus 2, [presença de] gene RdRp em amostra respiratória por amplificação do ácido nucleico com detecção por sonda

Data
01/06/2021

Resultado
Não Detectável





GA

Paciente

Idade:

Gênero:

Vacinas

Diário de Saúde

Medicamentos

Atendimentos e internações

Exames

Alergias

Contatos de emergência

Prescrições

Alergias

- Leite e derivados
- Cachorro
- Ovos
- Crustáceos (Camarão e outros crustáceos)
- Abelha

Os dados apresentados são autodeclarados pelo cidadão.

GA

Paciente: [blurred] Idade: [blurred] Gênero: [blurred]

Vacinas

Diário de Saúde

Medicamentos

Atendimentos e internações

Exames

Alergias

Contatos de emergência

Prescrições

Prescrições

Todas Ativas Não reconhecidas

2 - Unidade Básica de Saúde 01 - Asa Sul Data da prescrição: 03/02/2021 Status: Não reconhecida >	1 - Unidade Básica de Saúde 01 - Asa Sul Data da prescrição: 03/02/2021 Status: Ativa >
---	---

Mostrando 2 de 2

Paciente não reconhece a prescrição?
Por gentileza, oriente que o mesmo (a) registre uma reclamação na ouvidoria do Ministério da Saúde através do **Disque Saúde 136** ou nos [demais canais da Ouvidoria SUS](#)



Sobre o Conecte SUS Profissional

i Sobre a RNDS

- Origem dos Dados
- Vacina
- Resultados de Exames
- Medicamentos
- Atenção Especializada
- Atualizações da versão
- Contato
- Suporte

Sobre a RNDS

A Rede Nacional de Dados em Saúde (RNDS) visa integrar os dados de saúde dos cidadãos, possibilitando a disponibilidade das informações para continuidade do cuidado através do canal do Conecte SUS Profissional. Este portal faz parte do Programa Conecte SUS, destinado ao uso pelos profissionais da assistência à saúde nos diferentes pontos de atenção. Os dados são apresentados a partir da disponibilização dos modelos de informações/documentos clínicos. Para saber mais sobre os documentos clínicos que já estão disponíveis, acesse [Guia da RNDS](#) para integradores.

A RNDS é a Rede que conectará os atores e dados em saúde de todo o país, estabelecendo o conceito de Plataforma Nacional de Inovação, Informação e Serviços Digitais de Saúde.

Não é um sistema de informação, mas um mecanismo para conectar os dados de saúde de qualquer sistema/plataforma de informação!

Para mais informações acessar: <https://www.gov.br/saude/pt-br/assuntos/rnds>



08/11/2022

**A partir de hoje todos os profissionais da APS
estão aptos a acessar o Conecte SUS Profissional**

ConecteSUS **GESTOR**

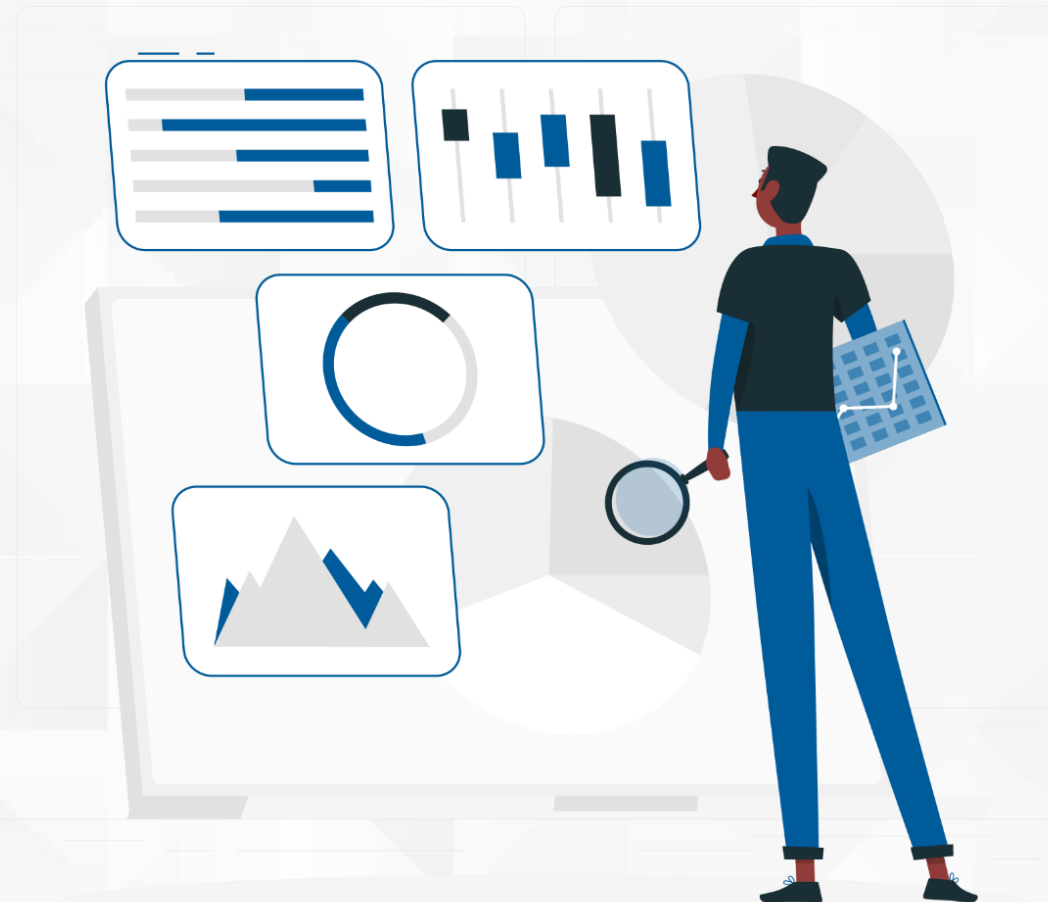
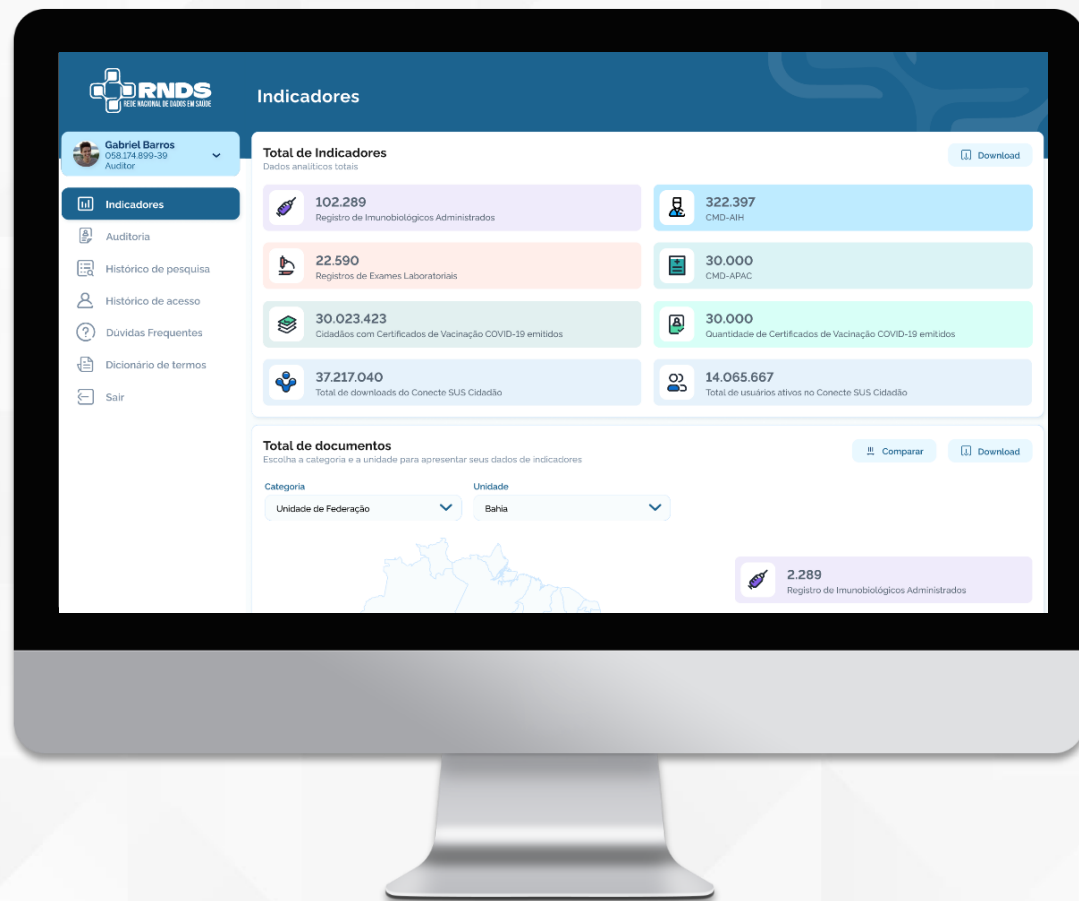

Painel Administrativo da RNDs



ConecteSUS
GESTOR

Conecte SUS Gestor



Haillanderson



Gestão

**Indicadores**

Dúvidas Frequentes



Dicionário de termos



Sair com segurança

Indicadores gerais

Valores totais até Outubro/2022

**544.342.456**

Registros de Imunobiológicos Administrados

**12.770.048**

Cidadãos com Certificados de Vacinação COVID-19 emitidos

**24.658.489**

Registros de Exames Laboratoriais Covid-19

**2.063**

Unidade Básicas de Saúde integradas à RNDS

**9.609**

Registros de Internações Hospitalares

**38.000.799**Total de downloads do Conecte SUS Cidadão **23.006.224**

Certificados de Vacinação COVID-19 emitidos

**20.401.021**Total de usuários ativos no Conecte SUS Cidadão [Download Dados Totais](#)

Indicadores por categorias

Escolha a categoria e a unidade para apresentar seus dados de indicadores



Haillanderson

Gestão



Indicadores



Dúvidas Frequentes



Dicionário de termos



Sair com segurança

Perfil: Gestão

Último Acesso em:
19/10/2022 - 10:30



9.009
Registros de Internações Hospitalares



23.006.224
Certificados de Vacinação COVID-19 emitidos



38.000.799
Total de downloads do Conecte SUS Cidadão



20.401.021
Total de usuários ativos no Conecte SUS Cidadão



Download Dados Totais

Indicadores por categorias

Escolha a categoria e a unidade para apresentar seus dados de indicadores

Categoria

UNIDADE FEDERATIVA

UF

DISTRITO FEDERAL



0
Registros de Imunobiológicos Administrados



0
Registros de Exames Laboratoriais Covid-19



0
Unidade Básicas de Saúde integradas à RNDS



0
Registros de Internações Hospitalares



0
Certificados de Vacinação COVID-19 emitidos



Download Dados Selecionados

CARGAS RNDs PROCESSOS AUTOMATIZADOS

2022

Carga Imunização¹

Sistema de Informações do Programa Nacional de Imunizações - SIPNI e Sistema de Informação em Saúde para a Atenção Básica - SISAB

Carga GAL³

Resultados de Exames Laboratoriais Covid-19

Carga AIH³

Autorização de Internação Hospitalar (a partir de abril/2018)

Carga TISS³

Troca de Informação em Saúde Suplementar

Carga APAC³

Autorização de Procedimento Ambulatorial de Alta Complexidade (a partir de abril/2018)

Carga BNAFAR³



Base Nacional de Dados de Ações e Serviços da Assistência Farmacêutica no SUS

Carga BPAi³

Boletim de Produção Ambulatorial Individualizado

Carga SISAB²

Sistema de Informação em Saúde para a Atenção Básica

Legenda:  Concluído  Em andamento  Não iniciado

DOCUMENTOS CLÍNICOS

2021 - 2022

- REL Covid-19.v2¹
- RIA Campanha.v2²
- RIA Rotina
- REL TR
- RAC
- RPM
- RDM
- SA
- PPR



Legenda - REL: Resultado de Exame Laboratorial; RIA: Registro Imunobiológico Administrado TR: Testes Rápidos; RAC: Resumo de Atendimento Clínico; RPM: Registro de Prescrição de Medicamentos; RDM: Dispensação de Medicamentos; SA: Sumário de Alta; PPR: Prescrição de Procedimento Regulado

A JORNADA DA ESTRATÉGIA DE SAÚDE DIGITAL



Estamos pavimentando a estrada para uma nova perspectiva de **Saúde Digital** para o Brasil

Informatizar APS

1

2

Integração
RNDS

3

Uso
Conecte
SUS



MINISTÉRIO DA
SAÚDE



ConecteSUS