

Superintendência de Vigilância em Saúde
Gerência de Emergências em Saúde Pública
Centro de Informações Estratégicas em Vigilância em Saúde



Tradicional Festa de Louvor ao Divino Pai Eterno 2024

Grécia Carolina Pessoni
Coordenadora do CIEVS Goiás

Goiânia,
20 de Junho de 2024

Caracterização do Evento

- **Atividade coletiva de natureza religiosa por tempo pré-determinado, com concentração ou fluxo excepcional de pessoas, de origem nacional ou internacional,**
- **A avaliação das ameaças, das vulnerabilidades e dos riscos à saúde pública exige a atuação coordenada de órgãos de saúde pública da gestão municipal e estadual**
- **Requer o fornecimento de serviços especiais de saúde, públicos ou privados**

Avaliação de risco

Situações que podem constituir ameaças à saúde pública

- ❖ Disseminação de doenças infecciosas – surtos
- ❖ Introdução ou reintrodução de doenças
- ❖ Doença ou agravo de causa desconhecida
- ❖ Ocorrência de desastres e acidentes (quedas de arquibancadas, incêndios, pisoteamentos, acidentes com múltiplas vítimas, atentados, violências, intoxicações, etc)

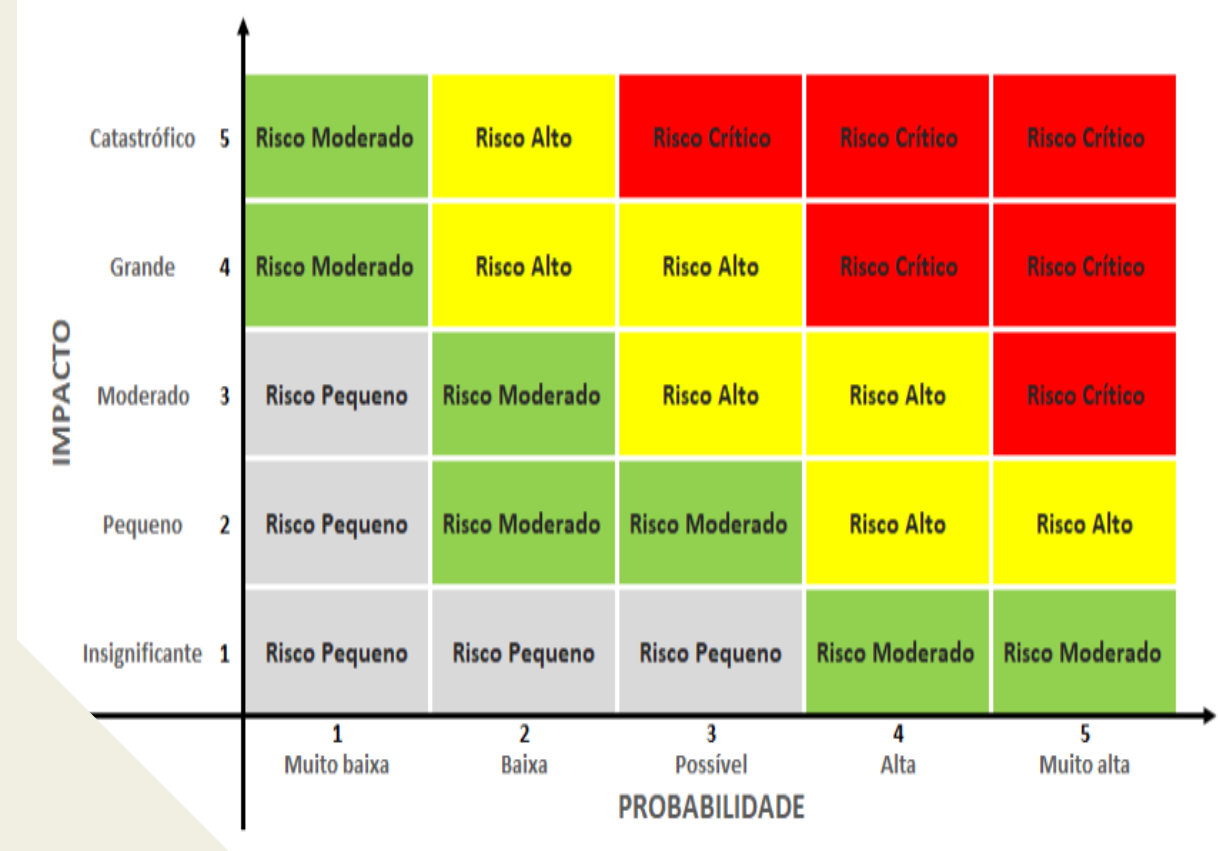

Trajeto principal

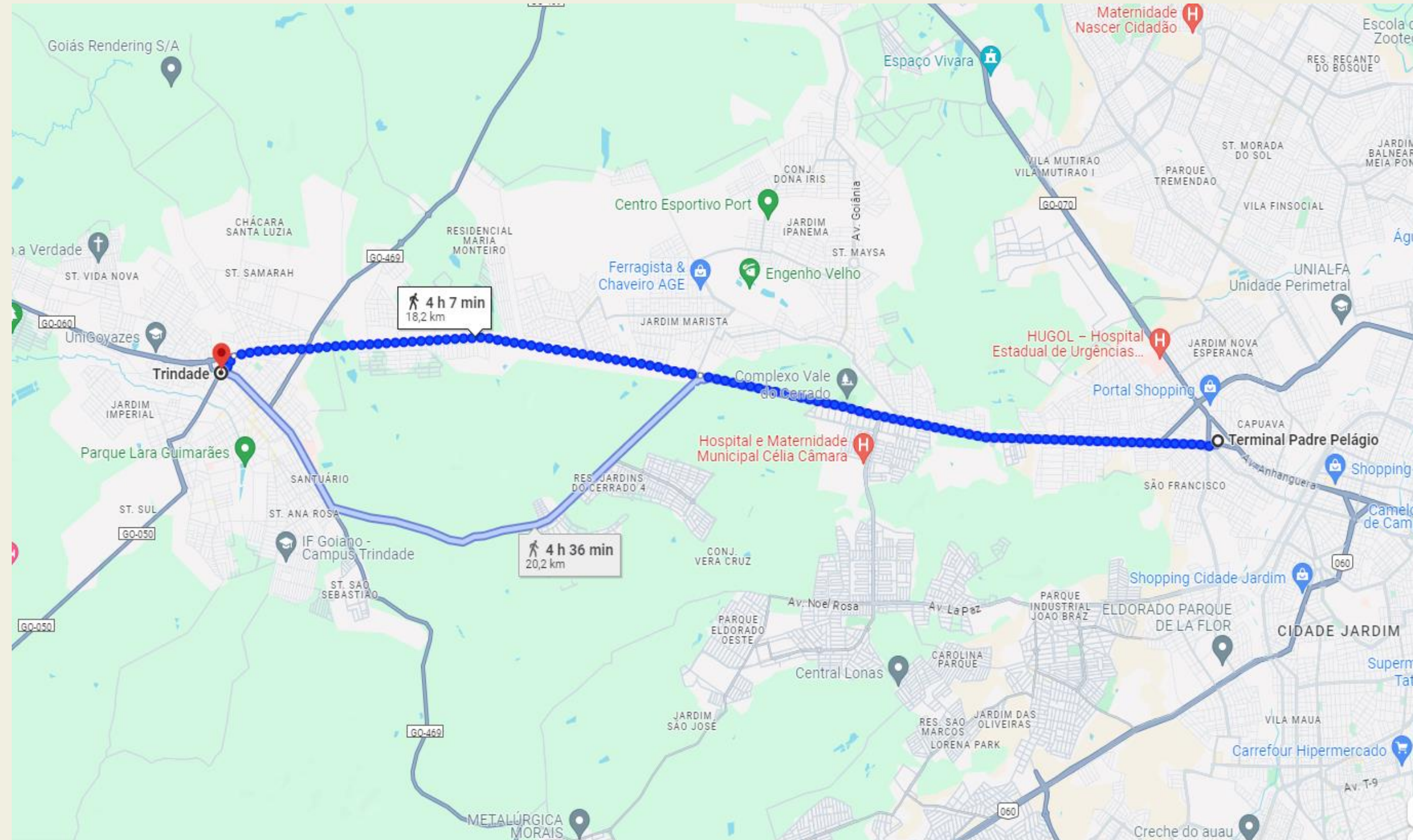

Análise de situação de saúde – COVID

Município: Trindade		SRAG	Valor
Região: Central		SRAG em Investigação	7
Macrorregião: Centro Oeste		SRAG não Especificado	8
		SRAG por COVID-19	8
Total de SRAG	45	SRAG por Influenza	6
População (habs)	126.527	SRAG por outro Agente Etiológico	-
SRAG por 100 mil hab	35,57	SRAG por outro Vírus Respiratório	16

Número de casos confirmados, internações e óbitos por COVID-19, Trindade, 2024.

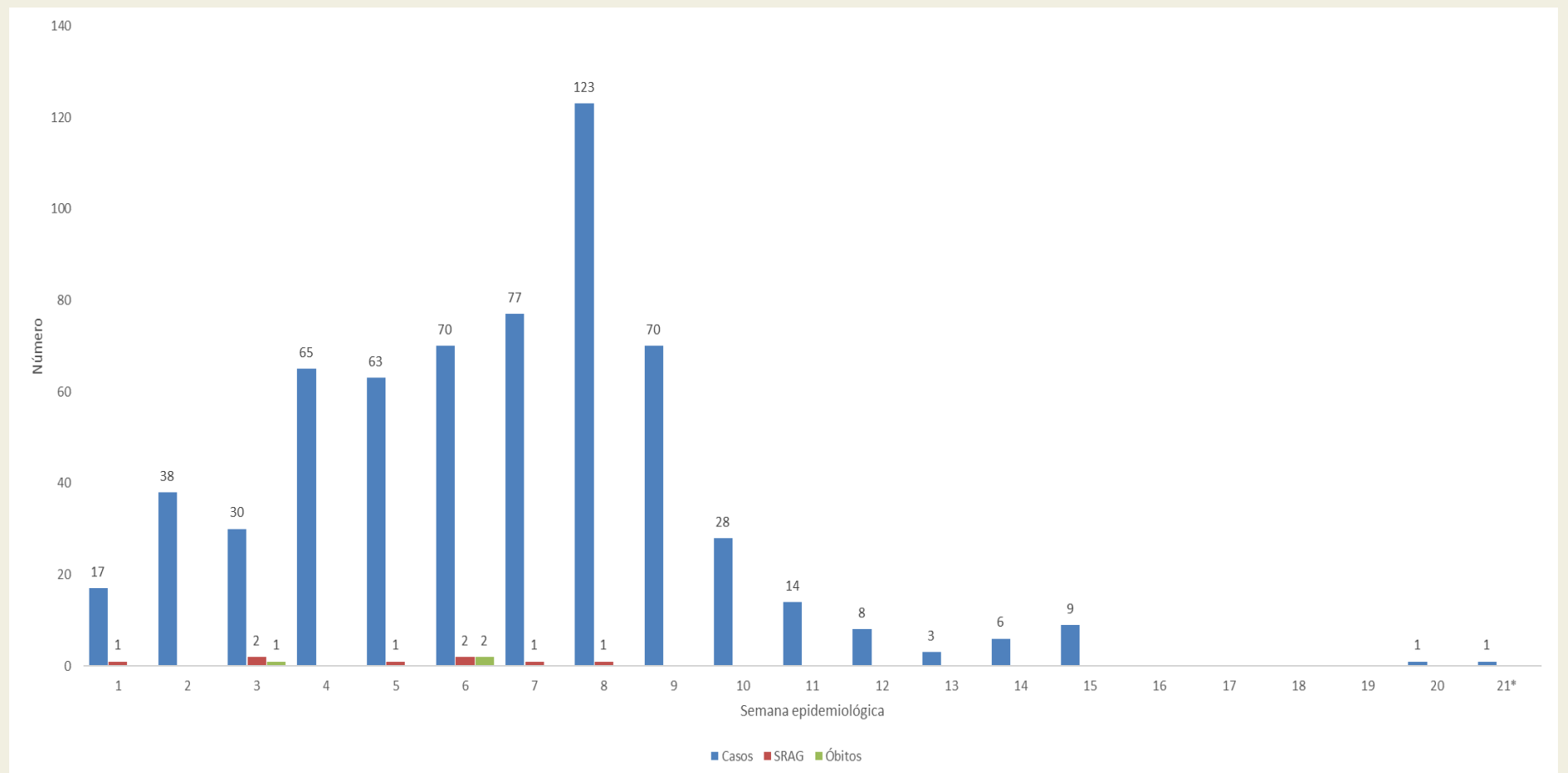

Total de casos em 2024: 625



do Município de TRINDADE [Voltar para os Dados do Estado](#)

Classificação Final dos Óbitos de SRAG

Total de SRAG **5**

3 60,00%

2 40,00%

SRAG em Investigação

0 0,00%

SRAG não Especificado

0 0,00%

SRAG por COVID 19

3 60,00%

SRAG por Influenza

1 20,00%

SRAG por outro Agente Etiológico

0 0,00%

SRAG por outro Vírus Respiratório

1 20,00%

Análise de situação de saúde – Arboviroses

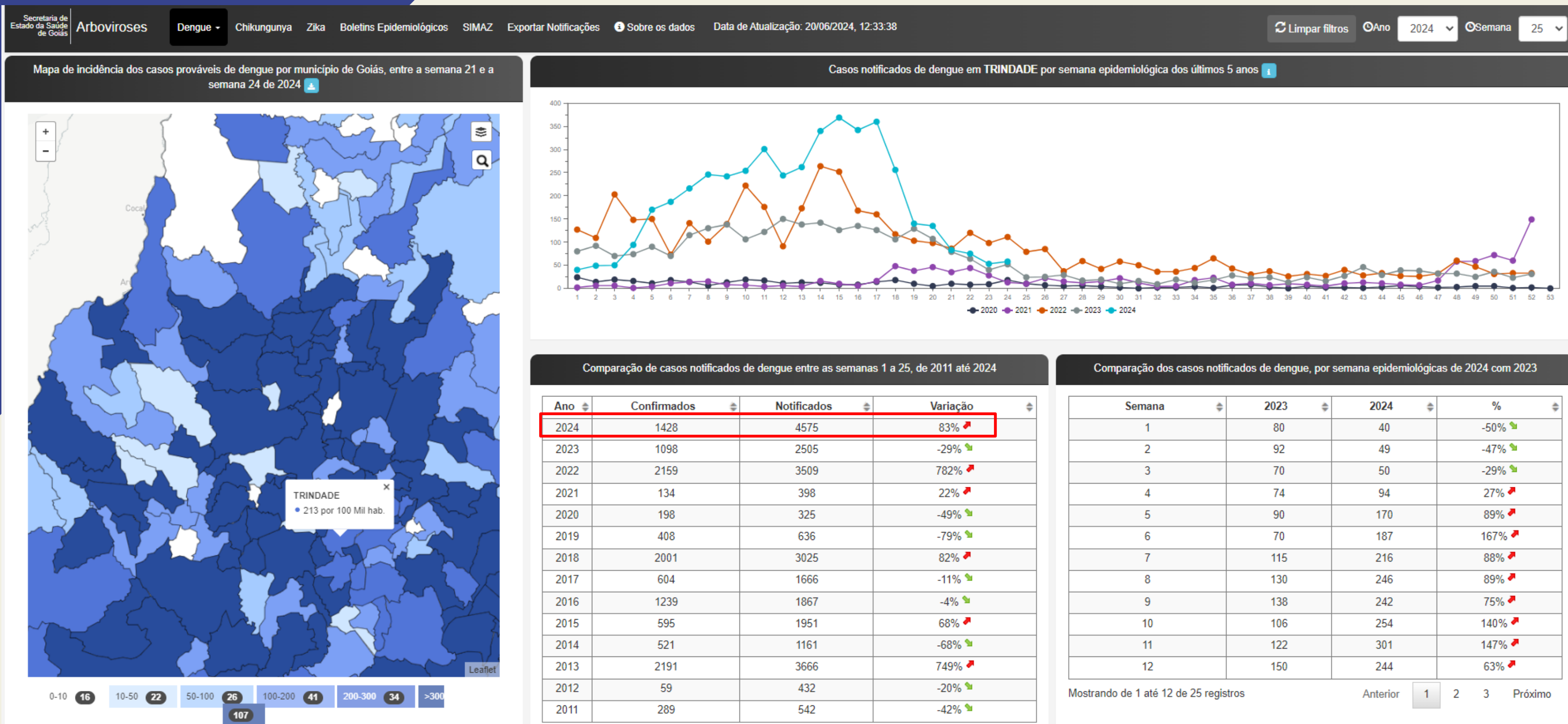

Análise de situação de saúde – Arboviroses

Chikungunya

Dados de Chikungunya em TRINDADE. Visão Estadual

Distribuição dos casos de Chikungunya, Goiás, 2024*. Clique no município para visualizar a distribuição dos casos.

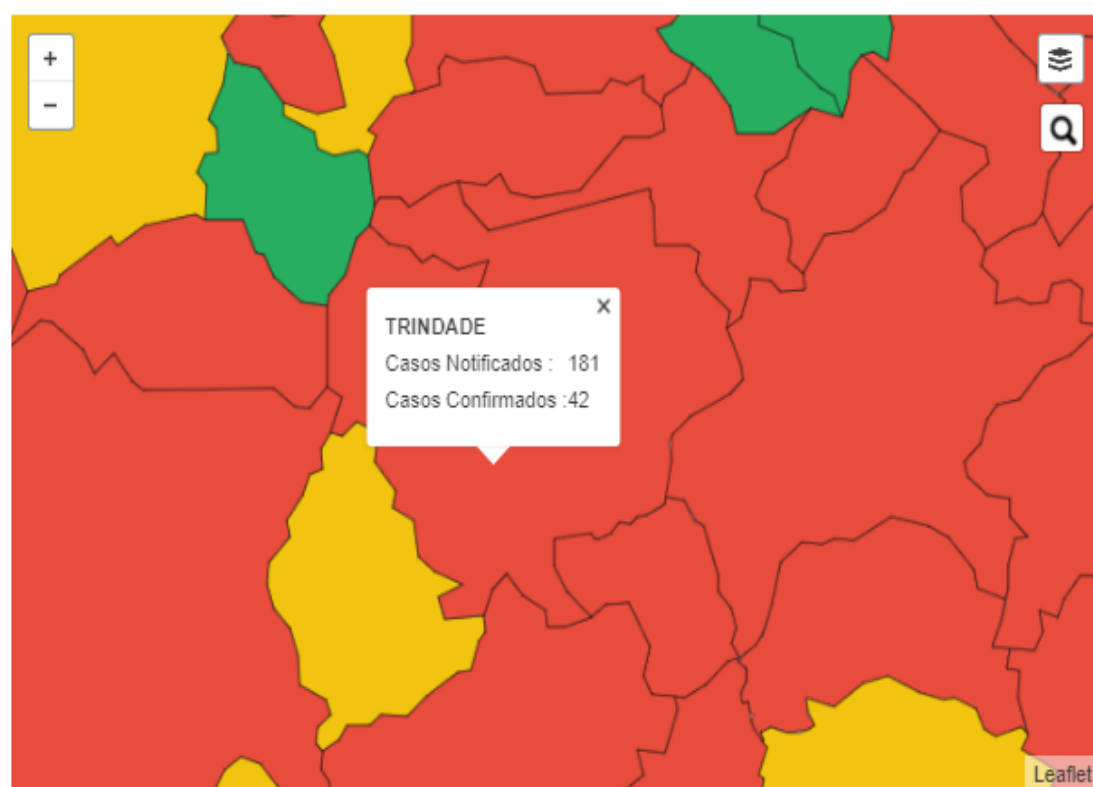

TRINDADE
Casos Notificados : 181
Casos Confirmados : 42

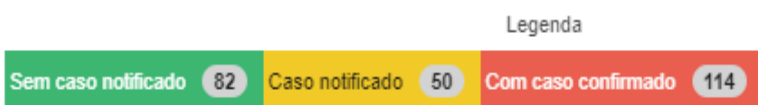

Consolidado em 2024*

Número de casos notificados:

181

Número de óbitos:

0

Casos notificados de Chikungunya nos últimos 5 anos

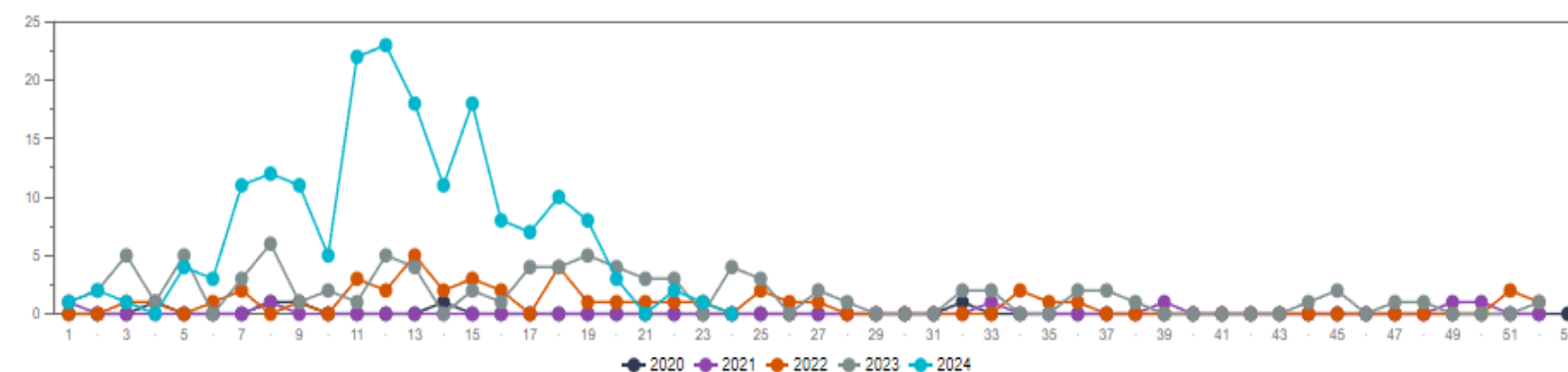

Casos notificados e casos confirmados de Chikungunya, 2015 a 2024*

Ano	Casos Notificados	Casos Confirmados	Varição
2024	181	42	108% ↗
2023	87	40	102% ↗
2022	43	24	617% ↗
2021	6	0	20% ↗
2020	5	0	-44% ↘
2019	9	0	-61% ↘
2018	23	0	-47% ↘
2017	43	2	760% ↗
2016	5	1	400% ↗
2015	1	0	

Comparação de casos por semana epidemiológicas de 2024 com 2023.

Semana	2023	2024	%
1	42	346	724% ↗
2	34	379	1015% ↗
3	56	444	693% ↗

Mostrando de 1 até 3 de 25 registros Anterior 1 2 3 4 5 ... 9 Próximo

Análise de situação de saúde – Arboviroses

ZIKA

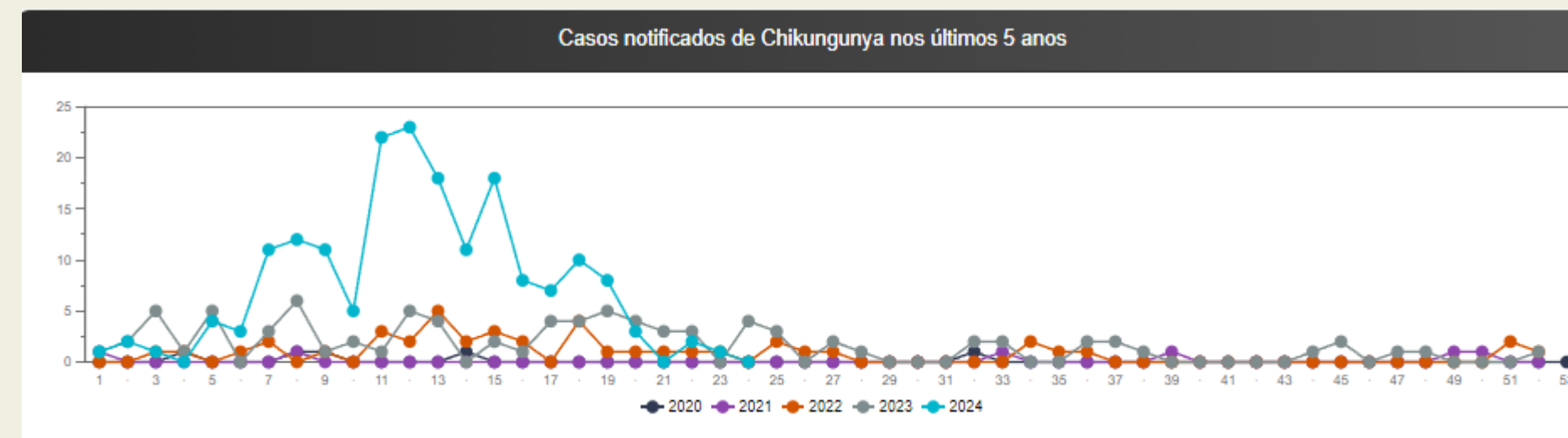
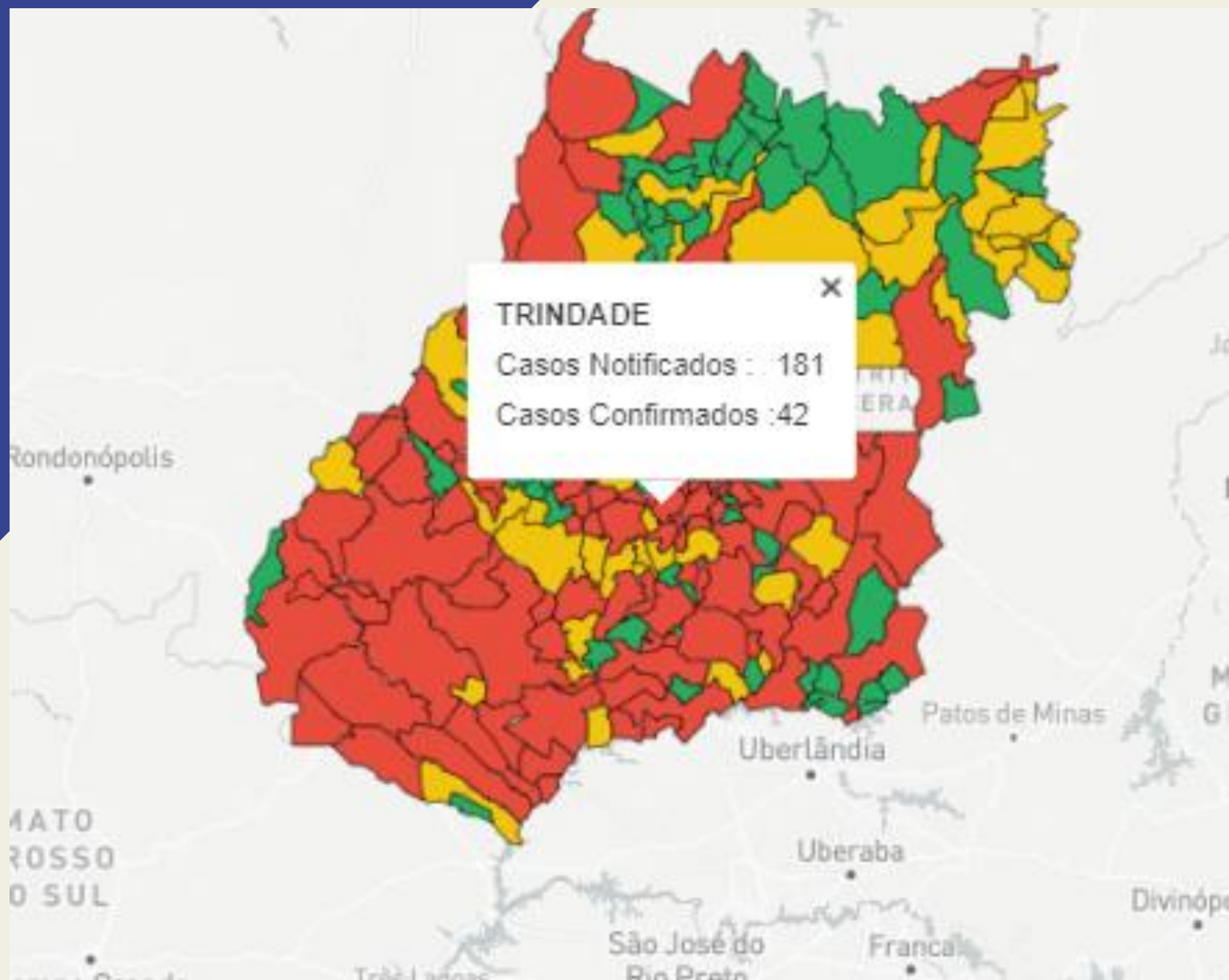

Ações Integradas

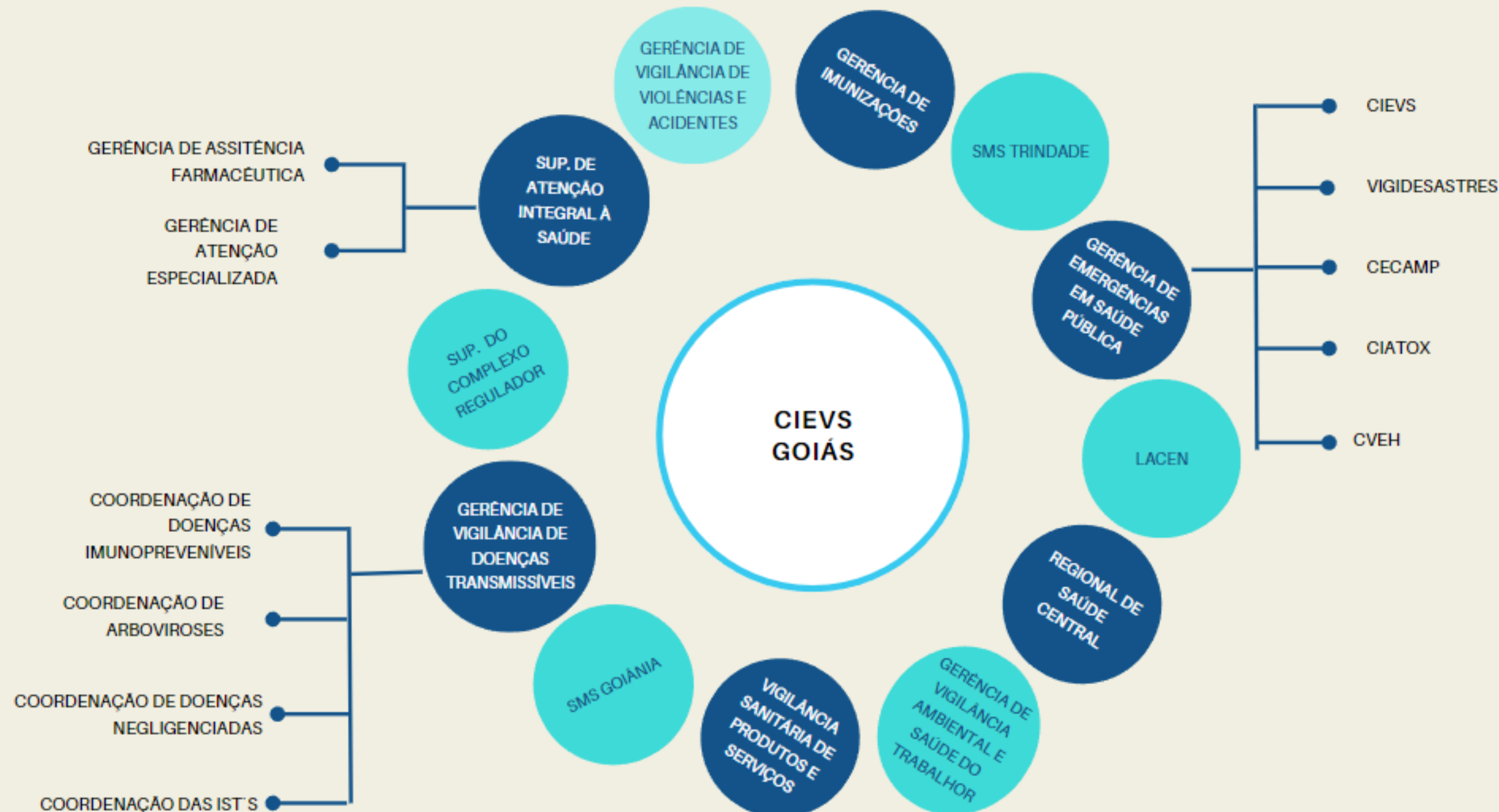

Ações de apoio

Incentivar a vacinação nos municípios para os romeiros que irão participar da festa



Ações de apoio

Capacitação para prevenção de doenças transmitidas por alimentos aos contemplados com os pontos de comercialização de alimentos em barracas da Rodovia dos Romeiros



10 de Junho - GOINFRA

Plano de ação da SMS Trindade

Pontos de atendimento multiprofissional

Oito (8) pontos de apoio com equipe multiprofissional (médicos, enfermeiros, técnicos de enfermagem, condutores das ambulâncias):

- OVG - (centro de apoio ao Romeiro) (24 horas)
- Portal da Fé (24 horas) com atendimento em fisioterapia;
- Igreja Matriz; Basílica (3 pontos – Pátio, Campal e Heliponto);
- Carreiródromo
- Unidade Básica de Saúde (UBS) Centro.

Pontos fixos:

- UPA
- Hetrin



Plano de ação da SMS Trindade

- 1) OVG: 24 horas todos os dias;
- 2) Portal da Fé: 24 horas todos os dias - com atendimento em fisioterapia;

3) Ponto de Atendimento Avançado:

Unidade Básica de Saúde (UBS) Centro:

- Dias 28 de junho, 01 e 02 de julho, das 7:00 às 20:00
- 29 e 30 de junho e 04 a 06 de julho (24 horas);
- 03 e 07 de julho (das 7:00 às 19:00).



Plano de ação da SMS Trindade

- 4) Igreja Basílica (Pátio): 28 de junho a 03 de julho, das 07:00 às 19:00; 04 a 06 de julho, 24 horas; dia 07 de julho, até as 22:00.
- 5) Igreja Basílica (Campal): 28 de junho a 07 de julho, das 04:30 às 08:00; das 18:30 às 00:00.
- 6) Igreja Basílica (Heliporto): 28 de junho a 07 de julho, das 07:00 às 19:00.



Plano de ação da SMS Trindade

7) Igreja Matriz: Todos os dias, das 07:00 às 19:00.

8) Carreiródromo: Horário de serviço (nos dias de evento: 04 e 07 de julho), das 07:00 às 19:00; dias 05 e 06 de julho, das 19:00 às 07:00.



Plano de ação da SMS Trindade

- B. Unidade de Pronto Atendimento (UPA) – 24 horas**
- C. Serviço de Transporte com ambulância sanitária para os casos de leve gravidade – 24 horas**
- D. Equipe do SAMU contando com:**
 - **01 Unidade de Suporte Avançada (USA)**
 - **02 Unidades de Suporte Básico (USB)**
 - **01 unidade de Transporte Intra-hospitalar Avançado**
- E. Equipe de apoio diurnamente durante toda a romaria;**

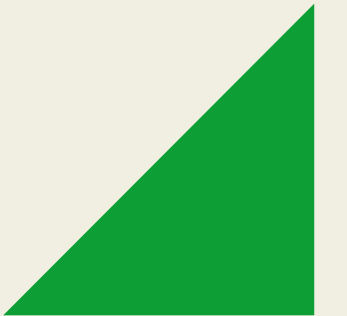

Plano de ação da SMS Trindade

F. Equipe de Vigilância Sanitária:

- vinte (20) fiscais, que abordarão as normas sanitárias vigentes aos estabelecimentos que produzem/comercializam alimentos e bebidas;
- orientações e distribuição do guia de atendimento ao romeiro, aos barraqueiros e comerciantes;
- acompanhamento às notificações de pacientes com diarreia para identificação do estabelecimento;
- verificação de irregularidades de instalação elétrica e de gás liquefeito de petróleo (GLP) nos comércios fixos e provisórios.

Orientações aos romeiros

IMPACTO	Catastrófico 5	Risco Moderado	Risco Alto	Risco Crítico	Risco Crítico	Risco Crítico
	Grande 4	Risco Moderado	Risco Alto	Risco Alto	Risco Crítico	Risco Crítico
	Moderado 3	Risco Pequeno	Risco Moderado	Risco Alto	Risco Alto	Risco Crítico
	Pequeno 2	Risco Pequeno	Risco Moderado	Risco Moderado	Risco Alto	Risco Alto
	Insignificante 1	Risco Pequeno	Risco Pequeno	Risco Pequeno	Risco Moderado	Risco Moderado
		1 Muito baixa	2 Baixa	3 Possível	4 Alta	5 Muito alta
		PROBABILIDADE				

- **Vacinação contra a influenza com pelo menos 14 dias de antecedência e atualização do cartão vacinal**
- **Realizar a caminhada em horário com temperatura amena (entre as 16:00 e 06:00)**
- **Em caminhadas durante a madrugada levar casaco;**
- **Utilizar protetor solar e/ou chapéus durante exposição solar;**
- **Hidratar-se frequentemente (água, sucos naturais e água de coco)**

Orientações aos romeiros

IMPACTO	Catastrófico 5	Risco Moderado	Risco Alto	Risco Crítico	Risco Crítico	Risco Crítico
	Grande 4	Risco Moderado	Risco Alto	Risco Alto	Risco Crítico	Risco Crítico
	Moderado 3	Risco Pequeno	Risco Moderado	Risco Alto	Risco Alto	Risco Crítico
	Pequeno 2	Risco Pequeno	Risco Moderado	Risco Moderado	Risco Alto	Risco Alto
	Insignificante 1	Risco Pequeno	Risco Pequeno	Risco Pequeno	Risco Moderado	Risco Moderado
		1 Muito baixa	2 Baixa	3 Possível	4 Alta	5 Muito alta
		PROBABILIDADE				

- Alimentação adequada para o gasto energético
- Vestimentas leves e calçados confortáveis, de preferência tênis (protege a coluna)
- Evitar álcool durante o trajeto
- Utilizar repelentes



Obrigada

cievs.suvisa@goias.gov.br

Plantão: 62 9812-6739

Horário commercial: 62 3201-2688